ÔVIVES À VOUS

4,5,6 OCTOBRE 2024

PROGRAMME

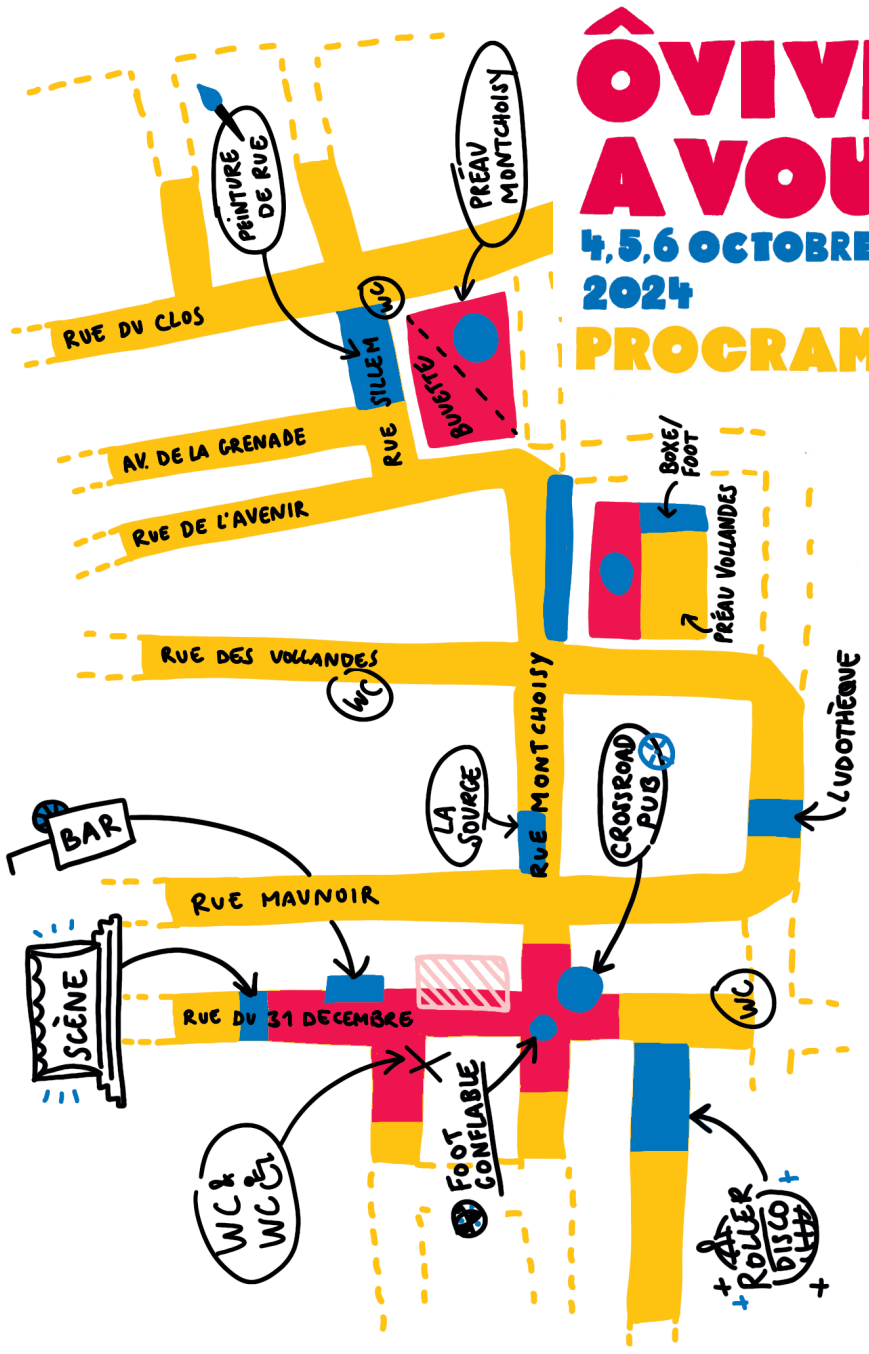

- Zone Vide-greniers
- Animations (voir programme)
- Zone animations sans vide greniers
- Stands nourriture

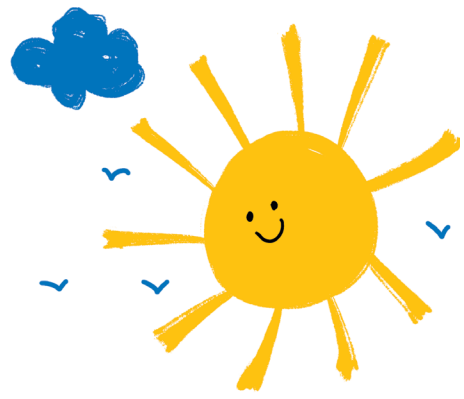

En cas de pluie les animations enfants auront lieu à l'espace de quartier Eaux-Vives, rue de Montchoisy 46

VENDREDI 4

Rue du 31-Décembre
20h-22h30
Ouverture du bar Ô Vives à Vous
DJ Big T-Soulful Vibes

SAMEDI 5

Grande scène/Rue du 31-Décembre
11h-11h45 Undercover, reprises rock pop
12h15–13h15 Haydee Barron, école de danse
13h45–14h45 OneKlaps, blues rock pop
15h30–16h30 Fiesta Kids, danse pour adultes et enfants
17h15–18h15 Rap des jeunes de la Source
19h-21h30 DJ Klangmasseur, funky and percussive tech house
22h-minuit Mimetic & Garance, électro

Rue des Photographes
10h-15h Animations roller en-roller.ch
15h-20h Roller Disco en-roller.ch

Carrefour Montchoisy/31-Décembre
10h-18h Terrain de foot gonflable
14h-17h Thé-dansant au Crossroads
17h30–23h Karaoké au Crossroads

Carrefour Montchoisy/Maunoir
10h-21h Centre de loisirs la Source
Ateliers ados et petite restauration

Rue Montchoisy 46–50
9h-18h Bus de la police municipale
9h-18h Association Public Eye
10h-20h Association Toys for Burundi-Récupération de jouets
10h-17h Repair Café-Stand fédération romande des consommateurs
10h-17h Association les petits guerriers
10h30–14h For Women Period

Rue Sillem
8h-18hAssociation Vivre aux Eaux-Vives
Fresque au sol
13h30–17h30 Bibliothèque des Eaux-Vives
Pêche à la ligne d'histoires et vente de livres/CD/DVD à 2.-

Préau Montchoisy
8h-18h Association Vivre aux Eaux-Vives
Buvette
14h-17h Maquillage enfants
14h-15h Cosmix Dance spectacle interactif du collectif Du Feu de Dieu
16h-18h Drum Circle
En continu : Mashup vidéo

Préau Vollandes
10h-12h Police municipale-parcours de prévention pour les enfants : venez avec vos vélos !
10h-16h Olympic Boxing Club-Démonstrations et initiations
14h-17h Atelier cirque par l'école Cirquenbulle
14h-17h Maquillage enfants

Rue du Nant
9h-17h Ludothèque des Eaux-Vives
Jeux et animations

En déambulation
10h-18h : Maison de quartier des Eaux-Vives
16h-17h30 Les Nerds spectacle pour les 20 ans de La ville est à vous
14h-15h30 Jeux coopératifs

CONDITIONS DE PARTICIPATION POUR LE PUBLIC LA VILLE EST À VOUS

LA VILLE EST À VOUS EST UNE GRANDE FÊTE GRATUITE ET OUVERTE À TOUS·TES, AYANT POUR BUT L'OCCUPATION DES RUES LE TEMPS D'UN WEEK-END.

ANIMER LA RUE
- Chacun·e peut prendre un emplacement pour proposer une activité gratuite ou payante (jeux, coiffeur, cireuse de chaussures, musique, sketches...)
- Les animations mobiles sont les bienvenues (fanfare, théâtre de rue...)

VIDE-GRENIERS
- Seuls les particuliers peuvent participer au vide-grenier
- Sont autorisés à la vente uniquement des objets personnels et usagés
- Chacun·e récupère ses invendus

NE SONT PAS AUTORISÉS
- La vente d'objets neufs, produits en série ou de manière industrielle
- Le prosélytisme, la propagande ou la publicité
- La musique amplifiée aux stands

INSTALLATION
- Pas d'inscription
- La taille d'un emplacement est de 3 mètres linéaire

Les riverains (habitant·es et commerces situés dans le périmètre de la fête) peuvent choisir un emplacement à partir de 7h30. Les autres participant·es peuvent accéder aux rues à partir de 8h00 :
D'ABORD – Les rues sont ouvertes aux enfants, aîné·es et personnes à mobilité réduite, accompagné·es par notre équipe d'accueil – ENSUITE, Une fois ces personnes installées, la fête est accessible à tout·es.

ATTENTION !
- La chaussée doit rester dégagée sur 3,5m de largeur afin de permettre le passage d'une ambulance
- Aucun matériel n'est fourni, chacun·e se débrouille !
- Certains emplacements sont réservés pour la programmation ou les bénévoles
- Aucun objet ne doit être laissé sur la voie publique

STANDS DE NOURRITURE
- Seuls les stands inscrits auprès du comité organisateur peuvent vendre de la nourriture
- Les thés, cafés, biscuits et pique-niques partagés sont bienvenus ! (sans inscription)
- Chacun·e trie ses déchets et utilise les poubelles à disposition.

CIRCULATION
- Le périmètre est fermé aux véhicules pendant la durée de la manifestation du samedi 6h00 au dimanche 23h00
- Les parkings privés restent accessibles aux riverains

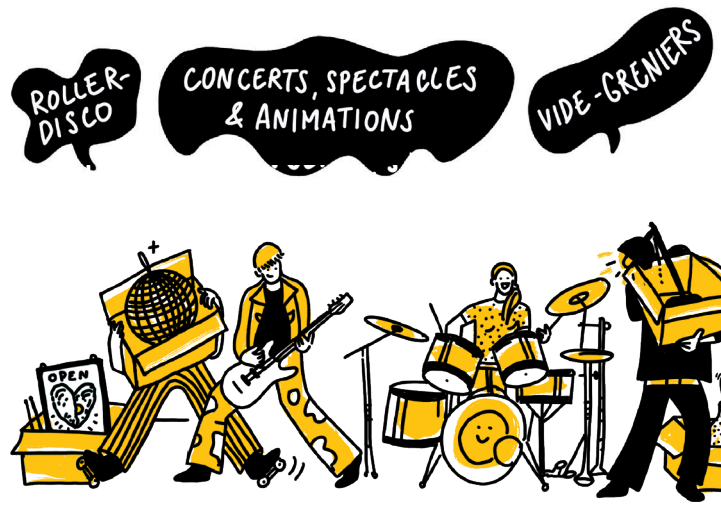

Espace roller, animation et rollerdisco par l'association en-roller.ch & co.

DIMANCHE 6

Grande scène/Rue du 31-Décembre
11h-12h Cxours de zumba avec Karim
12h45–13h45 Vagamundo, blues, jazz, soul, folk, funk
14h30–15h30 The Bald Weasels, pop rock
16h15–17h15 PlanH150, pop rock du Brésil

Carrefour Montchoisy/31-Décembre
10h-18h Terrain de foot gonflable
14h-17h Thé-dansant au Crossroads

Carrefour Montchoisy/Maunoir
10h-18h Centre de loisirs la Source
Ateliers ados et petite restauration

Rue Montchoisy 46–50
9h-18h Bus de la police municipale
9h-17h Association All Kids Inclusive - Jeux enfants
9h-17h Association FLAG21 parcours sportifs pour enfants et yoga en famille
9h-18h Association Public Eye
10h-17h Théâtre la Comédie – photomaton
10h-19h Association Toys for Burundi-Récupération de jouets pour les enfants défavorisés

Rue Sillem
8h-18h Association Vivre aux Eaux-Vives
Fresque au sol

Préau Montchoisy
8h-18hAssociation Vivre aux Eaux-Vives
Buvette
14h-17h Maquillage enfants
En continu Mashup vidéo

Préau Vollandes
10h-17h Animations foot avec tournoi à 14h
10h-14h Atelier Minecraft avec Gaëtan Van Beek, formateur en éducation numérique
14h-17h Atelier cirque par l'école Cirquenbulle
14h-17h Maquillage enfants
9h-17h Stand association Coup2Coeur

Rue du Nant
9h-17h Ludothèque des Eaux-Vives-jeux et animations

En déambulation
10h-18h : Maison de quartier des Eaux-Vives
11h-12h30 Les Nerds spectacle pour les 20 ans de La ville est à vous
14h Fanfare du château

@ovivesavous
Association Ô Vives à Vous

AVEC · LE · SOUTIEN · DE · LA VILLE · DE · GENÈVE